

Sellado con Sikaflex®-11 FC Purform®  
y Respaldo Sikaflex®

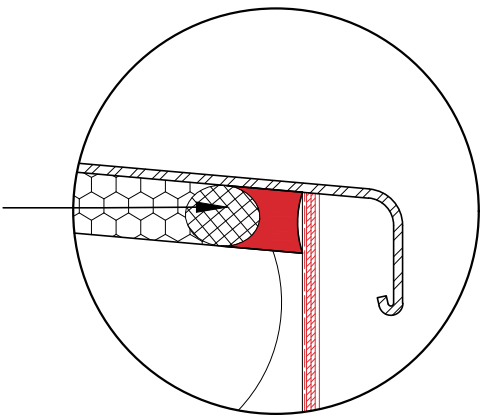

Sellado con Sikaflex®-11 FC Purform®  
y Respaldo Sikaflex®

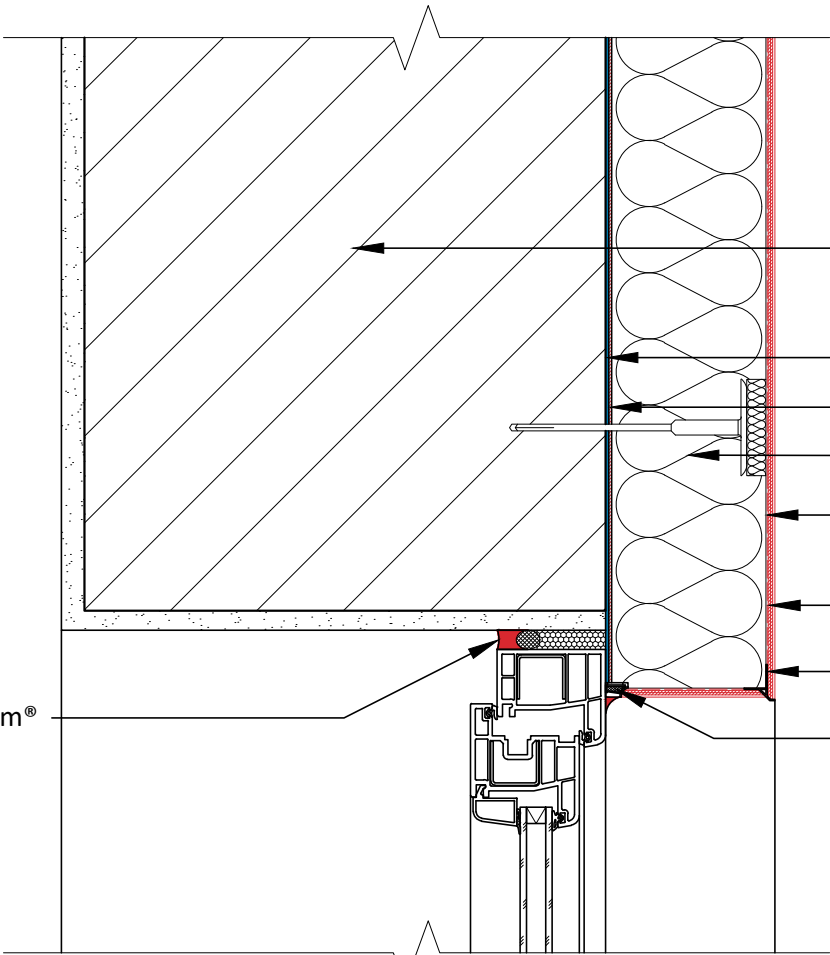

- Sustrato rígido:  
Albañilería/Tabiquería  
Estructural/Hormigón/etc.
- SikaWall®-75 Weatherseal Spray & Roll-On (Opcional)
- SikaWall®-1021 Adhesivo Basecoat
- Panel de aislamiento de EPS
- SikaWall®-1021 Adhesivo Basecoat  
reforzado con SikaWall®-9011 Malla de Superficie
- SikaWall®-1021 Adhesivo Basecoat
- SikaWall®-9026 Cortagotera
- Perfil de conexión con carpintería

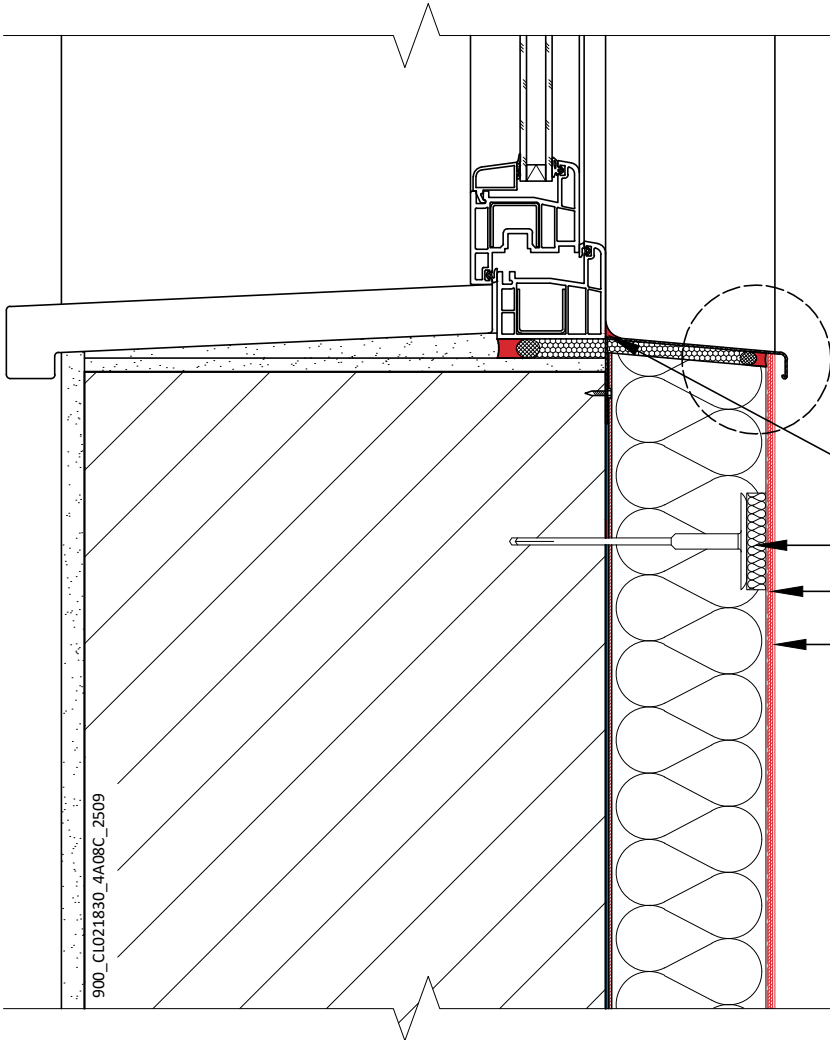

- Sikasil® WS-305 S, sello climático,  
considerar primer según materialidad del marco
- Anclaje mecánico, según lo especifique el proyecto de cálculo
- SikaWall®-60 Primer
- SikaWall®-615 DPR Finish con  
Sikaguard®-205 Igol Clear

**SISTEMA EIFS**  
Formación de vano. Instalación previa de vierteaguas  
*Detalle General de Sika.*

900\_CL021830\_4A08C\_2509  
Septiembre 2025

**Sika S.A. CHILE**  
Av. Salvador Allende 85, San  
Joaquín, Región Metropolitana  
8320000  
Santiago  
Chile  
+56 (2) 2510 6500  
chl.sika.com

**BUILDING TRUST**



EL DIBUJO DEBE SER REVISADO SIEMPRE POR UN ESPECIALISTA EN DISEÑO Y, DE SER NECESARIO, MODIFICADO PARA GARANTIZAR LA IDONEIDAD PARA LA APLICACIÓN ESPECÍFICA  
La información contenida en este documento y cualquier otro asesoramiento se brindan de buena fe según el conocimiento y la experiencia actual de Sika sobre los productos cuando se almacenan, manejan y aplican adecuadamente en condiciones normales, de conformidad con las recomendaciones de Sika. La información solo se aplica a la(s) aplicación(es) y producto(s) mencionados expresamente aquí y se basa en pruebas de laboratorio que no reemplazan las pruebas prácticas. En caso de cambios en los parámetros de la aplicación, como cambios en los sustratos, etc., o en el caso de una aplicación diferente, consulte al Servicio Técnico de Sika antes de usar los productos Sika. La información contenida aquí no exime al usuario de los productos de probarlos para la aplicación y propósito pretendidos. Todos los pedidos son aceptados sujetos a nuestros términos de venta y entrega actuales. Los usuarios siempre deben consultar la última versión de la Hoja de Producto local correspondiente al producto en cuestión, cuyas copias se suministrarán previa solicitud.